EN SAÔNE-ET-LOIRE ET EN BOURGOGNE-FRANCHE-COMTÉ

Festival de la Transition ÉCOLOGIQUE ET NUMÉRIQUE

saison 2

Du lundi 7 NOV.
au jeudi 8 DÉC. 2022

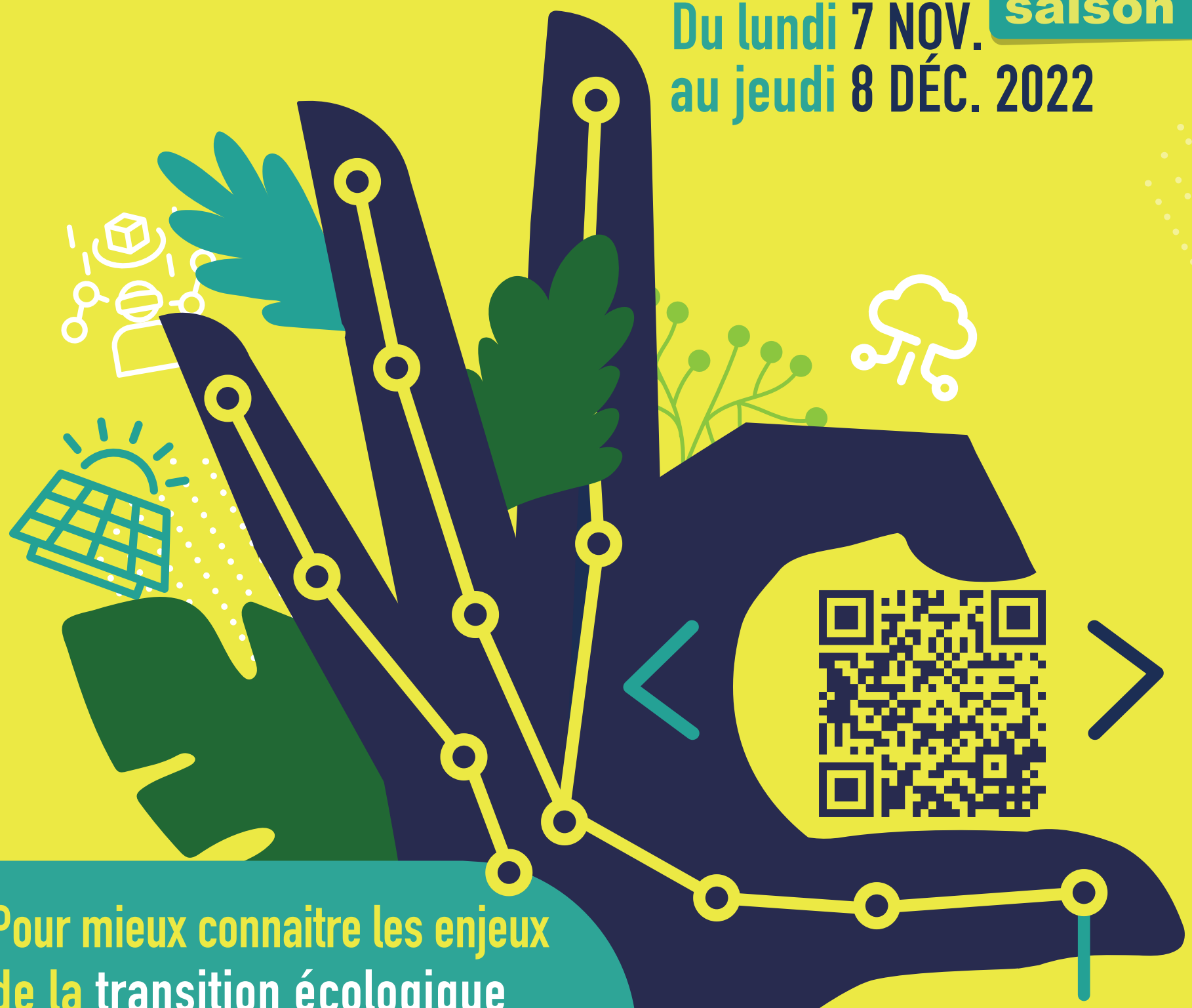

www.festivaldelatransition.fr

Pour mieux connaitre les enjeux de la transition écologique et numérique, ainsi que les métiers qui y contribuent.

Des événements proposés par les Campus des Métiers et des Qualifications.

Collectif de partenaires de l'édition en Saône-et-Loire

UB Université de Bourgogne · IUT Le Creusot Université de Bourgogne · Fondation Galilée

Région Académique Bourgogne-Franche-Comté — Liberté Égalité Fraternité · Région Bourgogne Franche Comté · Campus des métiers et des qualifications d'excellence Industrie technologique innovante et performante Bourgogne-Franche-Comté · Campus des métiers et des qualifications Territoire intelligent Bourgogne-Franche-Comté · Vallée de l'Energie · MIFE · EDF

digitalconcept.fr - Octobre 2022